

**Ansökan avser**

<input type="checkbox"/> Bygglov	<input type="checkbox"/> Tidsbegränsat bygglov (tom datum)	Datum	<input type="checkbox"/> Förhandsbesked lämnat	Datum och §
<input type="checkbox"/> Rivningslov	<input type="checkbox"/> Tidsbegränsat bygglov periodiskt (fr o m-tom datum)	Datum	<input type="checkbox"/> Villkorsbesked lämnat	Datum och §
<input type="checkbox"/> Marklov	<input type="checkbox"/> Övrigt			

**Fastighet och sökanden**

Fastighetsbeteckning		Fastighetens adress		
Sökandens namn			Organisations-/personnummer	
Utdelningsadress			Telefon arbete	
E-postadress		Mobiltelefon	Telefon hem	
Godkänner kommunikation via e-post <input type="checkbox"/> Ja <input type="checkbox"/> Nej		Fastighetsägare (Om annan än sökanden)		

**Kontaktperson**

Namn		Telefon arbete	Telefon hem
E-postadress		Mobiltelefon	

**Ärendets art**

<input type="checkbox"/> Helt ny byggnad	<input type="checkbox"/> Tillbyggnad	<input type="checkbox"/> Påbyggnad	<input type="checkbox"/> Ombyggnad	<input type="checkbox"/> Rivning	Ange orsak
<input type="checkbox"/> Ändring	<input type="checkbox"/> Ändrad användning				Från Till
<input type="checkbox"/> Inredande av ytterligare bostad/lokal	<input type="checkbox"/> Eldstad/rökkanal	<input type="checkbox"/> Annat		<b>Anmäls på särskild blankett</b>	

**Byggnadstyp (byggnadens huvudsakliga ändamål)**

<input type="checkbox"/> Enbostadshus	<input type="checkbox"/> Tvåbostadshus	<input type="checkbox"/> Gruppbebyggelse småhus/radhus	<input type="checkbox"/> Flerbostadshus	Antal berörda lägenheter	
<input type="checkbox"/> Kontorshus	<input type="checkbox"/> Affärshus	<input type="checkbox"/> Industri-/lager byggnad	<input type="checkbox"/> Fritidshus	<input type="checkbox"/> Garagebyggnad	
<input type="checkbox"/> Förrådsbyggnad	<input type="checkbox"/> Vårdboende	Annan byggnad eller anläggning, ange vilken			

**Areauppgifter**

Fastighetsarea (tomtyta)	Byggnadsarea	Nyttillkommen bruttoarea	Berörd bruttoarea	Nyttillkommen bostadsarea
m <sup>2</sup>	m <sup>2</sup>	m <sup>2</sup>	m <sup>2</sup>	m <sup>2</sup>
Planerad upplåtelseform för eventuella bostadslägenheter				

**Grundläggningssätt**

<input type="checkbox"/> Plintar	<input type="checkbox"/> Platta på mark	<input type="checkbox"/> Torpargrund
----------------------------------	---	--------------------------------------

**Kontrollansvarig (Anmäls på särskild blankett)**

<input type="checkbox"/> Riksbehörig kontrollansvarig är anmäld	Behörighetsklass <input type="checkbox"/> Normal art	<input type="checkbox"/> Komplicerad art
---	---	--

**Utvändiga material och färger (vid ny- och tillbyggnad samt utvändig ändring)**

Fasadbeklädnad <input type="checkbox"/> Trä	<input type="checkbox"/> Tegel	<input type="checkbox"/> Puts	<input type="checkbox"/> Betong	<input type="checkbox"/> Plåt	Annat	Färg (NCS-nr)
Takbeläggning <input type="checkbox"/> Tegel	<input type="checkbox"/> Papp	<input type="checkbox"/> Betongpannor	<input type="checkbox"/> Plåt	<input type="checkbox"/> Skiffer		
Fönster <input type="checkbox"/> Isolerglas	<input type="checkbox"/> Treglas	<input type="checkbox"/> En-/tvåglas	<input type="checkbox"/> Trä	<input type="checkbox"/> Plast		

**Vatten- och avlopp**

Anslutning till	Kommunalt	Gemensamhets- anläggning	Enskild anläggning
Vatten	<input type="checkbox"/>	<input type="checkbox"/>	<input type="checkbox"/>
Avlopp	<input type="checkbox"/>	<input type="checkbox"/>	<input type="checkbox"/>
Dagvatten	<input type="checkbox"/>	<input type="checkbox"/>	<input type="checkbox"/>

**Uppvärmningssätt**

<input type="checkbox"/> Fjärrvärme	<input type="checkbox"/> Olja	<input type="checkbox"/> Ved	
<input type="checkbox"/> Sol	<input type="checkbox"/> Pellets	<input type="checkbox"/> El	
<input type="checkbox"/> Övrigt			
<input type="checkbox"/> Bergvärme	<input type="checkbox"/> Jordvärme	<input type="checkbox"/> Sjövärme	Anmälan sker på särskild blankett

**Information**

PBL 9 kap 22 § Om ansökan är ofullständig, får byggnadsnämnden förelägga sökanden att avhjälpa bristerna inom en viss tid. Föreläggandet ska innehålla en upplysning om att ansökan kan komma att avvisas eller att ärendet kan komma att avgöras i befintligt skick om föreläggandet inte följs.  
Om föreläggandet inte följs, får byggnadsnämnden avvisa ansökan eller avgöra ärendet i befintligt skick.

**Sakkunnigutlåtande (PBL 8 kap 4 §)**

<input type="checkbox"/> Tillgänglighet	<input type="checkbox"/> Funktionalitet	<input type="checkbox"/> Konstruktion	<input type="checkbox"/> Energihushållning	<input type="checkbox"/> Kulturhistoriskt värde
<input type="checkbox"/> Brandsäkerhet	<input type="checkbox"/> Miljö och hälsa	<input type="checkbox"/> Vatten och avlopp	<input type="checkbox"/> Buller	<input type="checkbox"/>

**Bilagor**

<input type="checkbox"/> Situationsplan (Måttsett)	<input type="checkbox"/> Nybyggnadskarta (Måttsett)	<input type="checkbox"/> Planritning (Måttsett)	<input type="checkbox"/> Fasadritning (Måttsett)	<input type="checkbox"/> Sektionsritning (Måttsett)	<input type="checkbox"/> Avfallshanteringsplan
<input type="checkbox"/> Teknisk beskrivning	<input type="checkbox"/> Förslag till kontrollplan	<input type="checkbox"/> Anmälan kontrollansvarig	<input type="checkbox"/> Yttrande från arbetstagarrepr.	<input type="checkbox"/> Uppgift om medverkande projektörer	<input type="checkbox"/> Bevis på färdigställandeskydd
<input type="checkbox"/> Brandskyddsbeskrivning	<input type="checkbox"/> Energi-beräkning	<input type="checkbox"/> Annat			

**Om ansökan avser rivning eller ändrad användning ange**

Husets ursprungliga byggnadsår eller användning under den senaste 10-årsperioden

Antal lägenheter före åtgärden	Antal hissar före åtgärden	Antal hissar som installerats
--------------------------------	----------------------------	-------------------------------

**Beskrivning av projektet och eventuella förtydligande till ovan lämnade uppgifter****Tidpunkt för påbörjande**

Byggnadsarbetena avses påbörjas	datum	Planerad byggtid	Antal månader	Uppskattad sammanlagd produktionskostnad, inkl moms	1 000-tal kronor
---------------------------------	-------	------------------	---------------	---	------------------

**Avgift**

Avgift betalas enligt av kommunfullmäktige fastställd taxa

**Underskrift**

Sökandens underskrift	Namnförtydligande
-----------------------	-------------------

Miljö- och byggnadsförvaltningen

## Anvisningar och förklaringar

Arbetena får inte påbörjas innan startbesked har lämnats.

Kommunen debiterar enligt särskild taxa för hanteringen av bygglovet

OBS! Glöm inte att underteckna ansökan

**Blanketten** består till stor del av kryssrutor. Endast ett kryss ska markeras i varje stycke. Om flera alternativ är möjliga markera det som överväger. Om oklarhet råder om detta kan förtydliganden göras i rutan Beskrivning av projektet

**Sökanden** är den som undertecknar blanketten och till vilken kommunens faktura för bygglovet kommer att ställas

**Fastighetsägare** är den som står för lagfarten.

**Kontaktperson** är den som kan lämna kompletterande uppgifter om detta ärende

**Ärendets art** är det som är det huvudsakliga ändamålet med ansökan

**Nybyggnad:** Uppförande av en ny byggnad eller flyttning av en tidigare uppförd byggnad till en ny plats.

**Tillbyggnad:** Ändring av en byggnad som innebär en ökning av byggnadens volym.

**Ombyggnad:** Ändring av en byggnad som innebär att hela byggnaden eller en betydande och avgränsad del av byggnaden påtagligt förnyas.

**Ändring av byggnad** En eller flera åtgärder som ändrar en byggnads konstruktion, funktion, användningssätt, utseende eller kulturhistoriskt värde.

**Byggnadstyp** Här anges vilken typ av byggnad ansökan avser

**Areauppgifter** Se särskilda skisser sid 4 som visar hur dessa beräknas.

## Areabegrepp

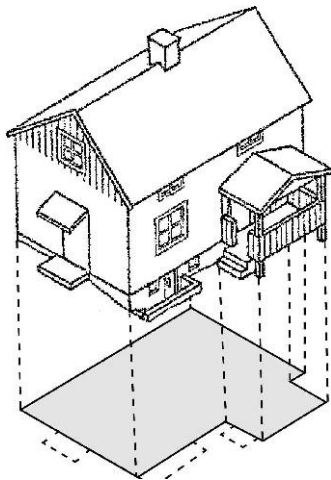

### Byggnadsarea (BYA)

Area som en byggnad upptar på marken, inklusive utkragande byggnadsdelar som väsentligt påverkar användbarheten av underliggande mark.  
(Garage och carport mm ingår i byggnadsarean).

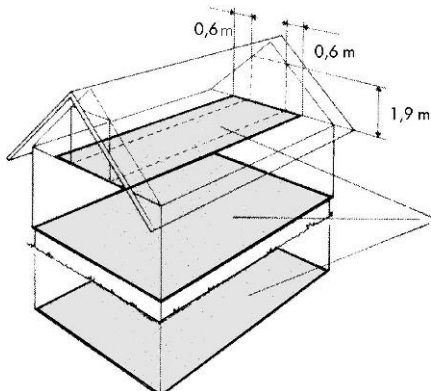

### Bruttoarea (BTA)

Area av mätvärda delar av våningsplan, begränsad av omslutande byggnadsdelars utsida eller annan för mätvärdhet angiven begränsning.  
(Det är summan av bruttoarean i byggnadens våningsplan som skall anges.)

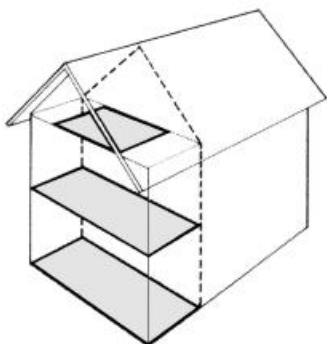

### Nyttillkommande bruttoarea

Vid tillbyggnad (och även vid påbyggnad och inredning av vind) räknas bara tillkommande area.

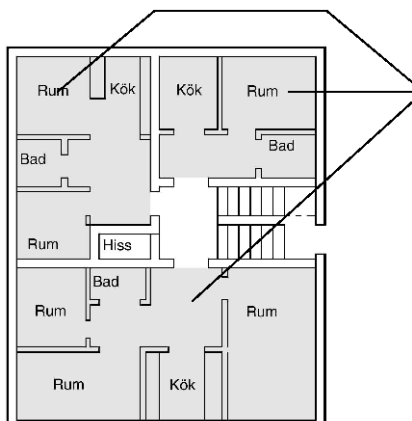

### Bostadsarea (BOA)

Bostadsarean är utrymmen ovan mark inrättade för boende, begränsad av omslutande väggars insida eller annan för mätvärdhet angiven begränsning.  
(Det är summan av bostadsarean i byggnadens lägenhet som skall anges.  
För specialbostäder anges enbart summan av arean i de enskilda lägenheterna.)